

CENTRAL DE SUPRIMENTO**GERÊNCIA CORPORATIVA DE ESPECIFICAÇÕES E INSPEÇÃO DE MATERIAIS****CAIXA DE PAPELÃO CORTE E VINCO - 8 kg**

ESPECIFICAÇÃO TÉCNICA: Nº 151059

DESENHO: 01

ANEXOS: 01 e 02

CAPÍTULO I - INTRODUÇÃO

- 1.1 - **FINALIDADE:** A presente especificação define as características da **CAIXA DE PAPELÃO CORTE E VINCO - 8 kg**.
- 1.2 - **CÓDIGO:** Conforme o Sistema de Classificação de Materiais, o item aqui especificado será representado e distinguido dos demais, em todas as fases de sua administração, pelo seguinte código: (Conforme pedido a ser efetuado pelos Correios).
- 1.3 - **EXEMPLARES:** Deverão ser apresentados, se requeridos no Edital, conforme descrito abaixo.
- 1.3.1 - **Constituição:** 10 CAIXAS, com as características aqui especificadas e 06 chapas 30 x 30 cm do papelão utilizado na produção das mesmas.

CAPÍTULO II - MATERIAL E MANUFATURA

- 2.1 - **CARACTERÍSTICAS GERAIS:** Caixa tipo corte e vinco, peça única, com abas recortada através de corte e vinco, facilitando o seu fechamento e montagem final, em papelão ondulado e de acordo com as características que se seguem:
- 2.2 - **CARACTERÍSTICAS DO PAPELÃO ONDULADO:** Papelão ondulado, com elementos de papel Kraft natural, revestido externamente com papel kraft pardo
- 2.2.1 - **Espessura:** $2,8 \pm 0,2$ mm
- 2.2.2 - **Gramatura:** 490 ± 20 g/m²
- 2.2.3 - **Coluna:** Mínima 5,0 kgf/cm
- 2.2.4 - **Esmagamento:** Mínimo 1,8 kgf/cm²
- 2.2.5 - **Resistência ao Estouro (Mullen Teste):** Mínima 6,0 kgf/cm²
- 2.2.6 - **Número de Ondas em 10 cm:** 13 a 15



Observação: Será admitido o emprego de papel reciclado (miolo), desde que atenda aos valores de resistência mecânica solicitados.

2.3 - DIMENSÕES EXTERNAS (mm):

<u>COMPRIMENTO</u>	<u>LARGURA</u>	<u>ALTURA</u>
320 ± 5	250 ± 5	185 ± 5

Observação: : As medidas referem-se a caixa montada

2.4 - CARACTERÍSTICAS COMPLEMENTARES:

2.4.1- Papelão: Deverá ter perfil uniforme, isento de dobras, rugas, perfurações, esmagamento das ondas e quaisquer outros defeitos prejudiciais a sua apresentação e utilização.

CAPÍTULO III - ACONDICIONAMENTO

3.1 - Embalagem:

3.1.1 - De Despacho: Amarrados de 25 caixas;

3.1.2 - Unitização da carga: A carga entregue deverá ser unitizada, sempre que o pedido contiver quantidade suficiente para esta consolidação.

3.1.2.1 - Palete: Os produtos/materiais deverão ser entregues em paletes adequados, que suportem o peso dos itens acondicionados sem apresentar deformação/ruptura, garantindo o transporte e manuseio em empilhadeiras e armazenamento em estruturas porta paletes. Além disso, o palete deverá prover acesso aos quatro lados para uso em empilhadeiras e tábua inferior na maior dimensão, observando ainda as seguintes dimensões padronizadas: altura máxima de 110 cm(sem considerar a altura do palete), profundidade de 120 cm e largura de 100 cm. A carga acondicionada nos paletes, deverá ser embalada/revestida com filme termoencolhível("shrink") ou estirável("stretch"). Os paletes não serão devolvidos ao fornecedor após a entrega nos Centros de Distribuição dos Correios.

3.2 - ROTULAGEM:

3.2.1 - Embalagem de Despacho: A embalagem deverá conter, na parte externa, etiqueta auto adesiva com as informações e dimensões indicadas no anexo 01.

3.2.2 - Palete: O palete deverá ser identificado com a fixação de formulário em papel tamanho A4, conforme modelo indicado no anexo 02.



CAPÍTULO IV - EXAME TÉCNICO

4.1 - INSPEÇÃO EM FÁBRICA:

4.1.1 - Durante a Fabricação: Poderão ser efetuadas eventuais ou constantes inspeções no decorrer das diversas fases de produção, com a finalidade de se constatar a conformação do produto com esta especificação.

4.2 - INSPEÇÃO DE QUALIDADE DE LOTES ENTREGUES:

4.2.1- Inspeção: Será adotada inspeção por amostragem, conforme NBR 5426.

4.2.2 - Esquemas de Inspeção:

4.2.2.1 - Plano de Inspeção Especial (características do papelão):

- Unidade de Produto: 01 (uma) caixa
- Nível Especial de Inspeção: S3
- Plano de Amostragem: Simples ou duplo
- Regime de Inspeção: Normal, severo ou atenuado
- Nível de Qualidade Aceitável: 2,5 %

OBS.: Esse plano de inspeção será adotado para a análise das características do papelão, definidas no item 2.2 desta especificação.

4.2.2.2 - Plano de Inspeção Geral (demais características):

- Unidade de Produto: 01 (uma) caixa
- Nível de Inspeção: I
- Plano de Amostragem: Simples ou duplo
- Regime de Inspeção: Normal, severo ou atenuado
- Nível de Qualidade Aceitável: 2,5 %

OBS.: Esse plano de inspeção será adotado para a análise das demais características do produto em questão.

4.2.3 - Coleta de Amostras: Será orientada pela tabela "1", de números aleatórios, estabelecida na NBR-5425.

4.2.4 - Julgamento:

4.2.4.1 - Unidades Defeituosas: As normas NBR 5426 classifica os defeitos em **Toleráveis**, **Graves** ou **Críticos**. Serão considerados para julgamento de recusa ou aceitação dos pedidos apenas as unidades defeituosas **CRÍTICAS**. As unidades defeituosas **GRAVES** serão convertidas em **CRÍTICAS**, sendo que a cada ocorrência de 3 (três) unidades defeituosas **GRAVES**, considerar-se-á como 1 (uma) unidade **CRÍTICA**. As unidades defeituosas **TOLERÁVEIS** não serão consideradas.



4.2.4.2 - Condição de Aceitação: Ficará determinada pelo uso do Esquema de Inspeção adotado no item 4.2.2.

CAPÍTULO V - GENERALIDADES

5.1 - A presente especificação entra em vigor na data de sua publicação, e revoga os dispositivos que conflitarem com as determinações aqui expressas.

Brasília - DF, 05 de agosto de 2015.

Responsável Técnico
Liomar das Graças Peres
Analista / GEIM/CESUP/AC
Matr. 8.011.391-5

GEIM/CESUP
Juliana Alcântara Andaló
Eng. Mecânica CREA/DF 12.275/D
GEIM/CESUP/INPAD/AC
Mat. 8.013.155-7

LGP/lgp

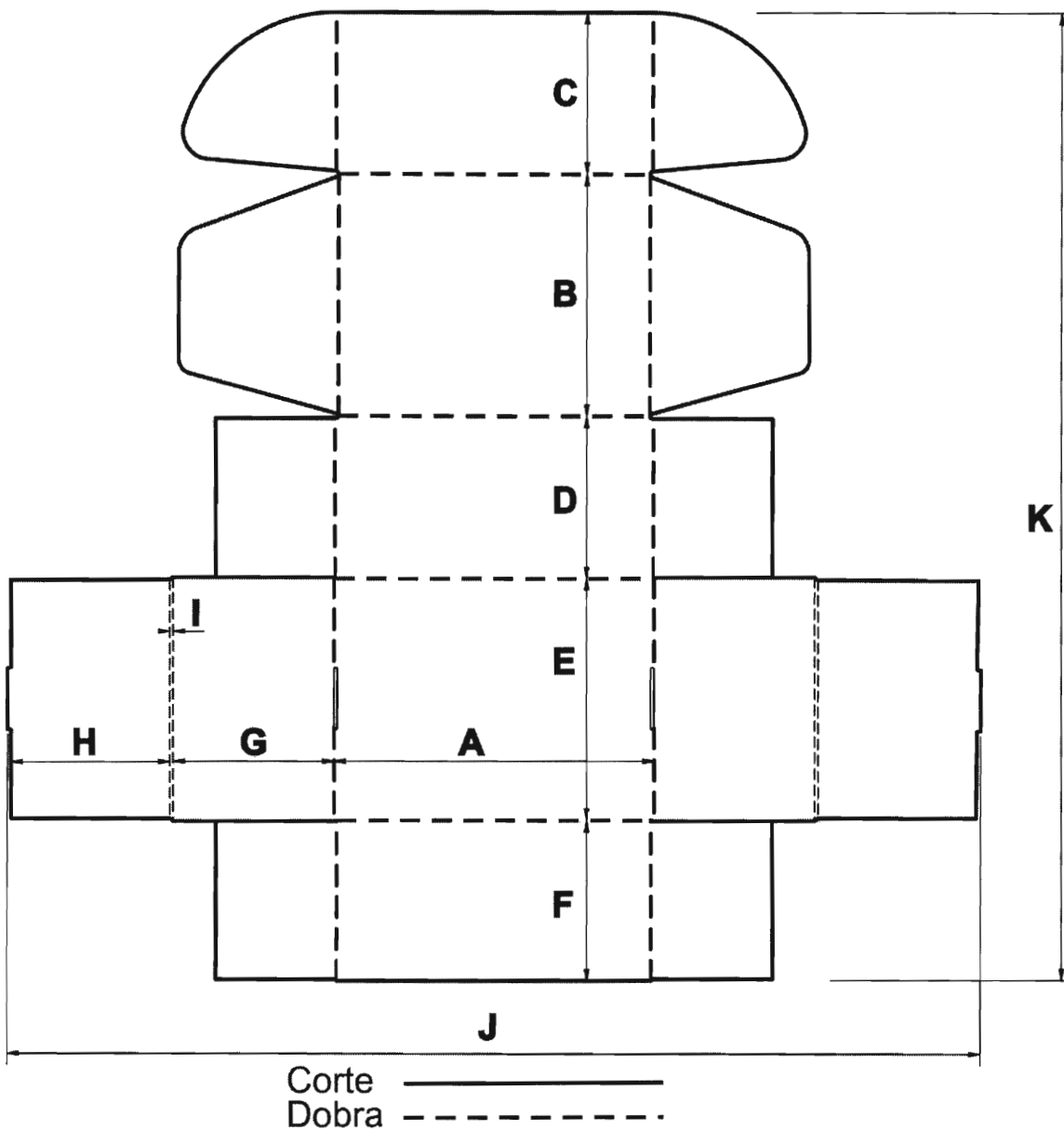

DES. 01
 DIMENSÕES em mm

A	B	C	D	E	F	G	H	I	J	K
323	253	186	187	252	186	187	185	4	1075	1064





ANEXO 01

Modelo de Rotulagem da Embalagem de Despacho

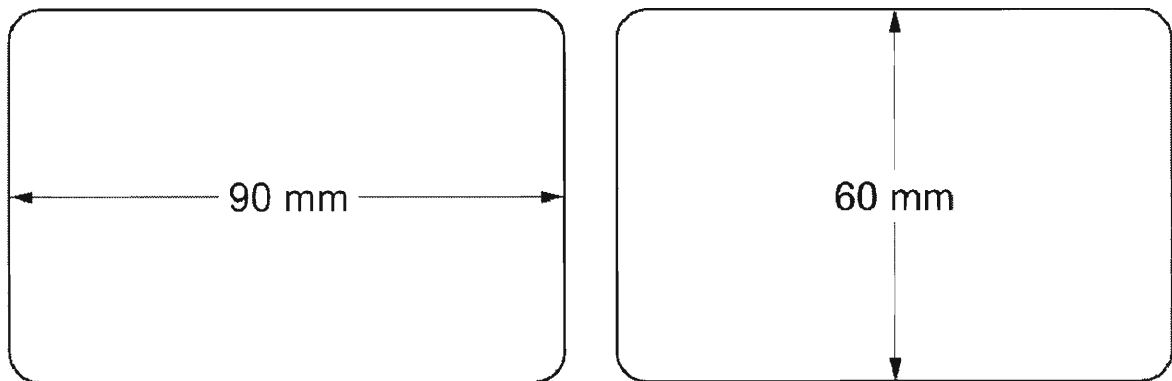

Dimensões da Etiqueta



ANEXO 02

Nome do fornecedor: <Esquerda, fonte arial, tamanho 16, negrito>	Lote/validade: <Esquerda, fonte arial, tamanho 16, negrito>
Contrato/Ata: <Esquerda, fonte arial, tamanho 16, negrito>	Pedido: <Esquerda, fonte arial, tamanho 16, negrito>
CÓDIGO DO ITEM <Centralizado, fonte arial, tamanho 20, negrito> <Centralizado, fonte arial, tamanho 90, negrito>	
DESCRIÇÃO DO ITEM <Centralizado, fonte arial, tamanho 20, negrito> <Centralizado, fonte arial, tamanho 52, negrito>	
QUANTIDADE NO PALETE (PADRÃO DE UNITIZAÇÃO) <Centralizado, fonte arial, tamanho 20, negrito>	UNIDADE <Centralizado, fonte arial, tamanho 20, negrito>
<Centralizado, fonte arial, tamanho 90, negrito>	<Centralizado, fonte arial, tamanho 90, negrito> <em branco>

